Trendreport: de vele gezichten van Jacquard

Ontdek het verhaal achter een revolutionaire weftechniek

27 mei 2017 | Nanne Dekker

SHARE

In de categorie Made ABC en textielkunstenaar, wat is Jacquard? Leest we beginnen met 'wie' is Jacquard? De naam van de weftechniek – wort dat is Jacquard uitmiddelijk – is afgeleid van de naam van de uitvinder van de weftmachine die deze technisch mogelijk maakt, de Franssman Joseph Marie Jacquard. Maar waarom heeft deze uitvinding de mode zo verrijkt?

Joseph Marie Jacquard had het ingenieuze idee om een machine te maken die het weefproces regelt door middel van een lonten van ponskaarten. Deze zijn samen gevogen in een voorbeeldmaat reeks. In elke kaart zijn meerdere rijen gaten geplaatst, waar doorheen garen worden gespannen. Een kaart kent precies zoveel van deze rijen als het zelfwerp. Een revolutionair apparaat, want hiermee werd het proces van meerdere stoffen als damast, brokaat of matelassé te weven vergemakkelijkt. Stoffen die

Eric Johnson van Flexible Art Design op de expositiestand van Mimaki op de Jacquard textielfabrieken van Bart Hendricks, Uitvinder van Google

Project Jacquard

Interessant aanvoegt het principe van de ponskaarten van de Jacquard weftmachines en hoe hiermee een verschiedenheid aan patronen ontwikkeld kon worden, vormde de basis voor computerprogrammering en data entry. Het innoverende textielproject Project Jacquard, dat ontsprongen is uit Google's eigen geldstoerd, zetten dus zowel de textiele als geldigitaliseerde toepassing, waardig technologie wordt 'ingewoven'.

"Het innoverende textielproject 'Project Jacquard', dat vorig jaar door Google en Levi's werd gelanceerd, zet zowel de textiele als geldigitaliseerde toepassing, waardig technologie wordt 'ingewoven'."

Vele vormen

Doordat Jacquard aan weftechniek is, is het geen textielproct. Jacquard maakt het mogelijk om een eindeloze variatie van patronen te ontwerpen, waarbij meerdere patronen te maken en te daarmee steeds ze te kiezeneter dan een gecomt patroon. Het wordt toegepast in wie vormen en stoffen, dus kunnen we spreken van diverse 'Jacquards'. Verbeteren voorbeelden zijn damast, meestal verwerkt gl al zijde, lonen of katoen en met een uitgebreid vlamend patroon. Daarnaast kennen we de zwaardere variant van damast: brokaat. Tegenwoordig wordt Jacquard ook toegepast in polyester, viscose, spandex en acryl.

LEES OOK

Trendreport: hoe Afrikaanse ontwerpers de modeweetjd

Trendreport: de tartan is opnieuw Tweeterf komend seizoen

Van creatie van Bauhaus van de Orlando Sylvia Microfibre Bass Fashionshoot Amsterdam Jacquard 2017

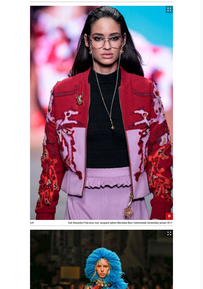

Van: verwerpt gebaseerd op: van Hetzer van Bruhn

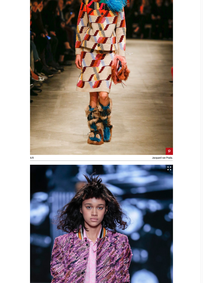

Van: verwerpt gebaseerd op: van Hetzer van Kaulbach, Fashion Fashion 2017

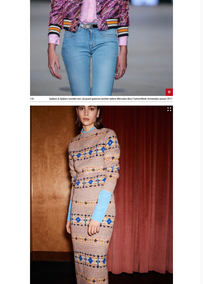

Van: Alexander Fredriksen, van: Jacquard Sylvia Microfibre Bass Fashionshoot Amsterdam Jacquard 2017

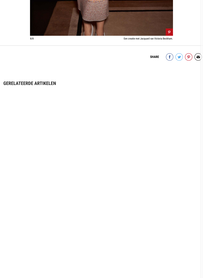

Van: Jacquard van Fashion

Sydney & Sydney creatie van: Jacquard gebaseerd textielen Sylvia Microfibre Bass Fashionshoot Amsterdam Jacquard 2017

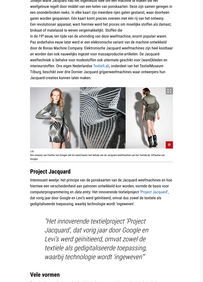

Van creatie van Jacquard van Victoria Beckham

Dries van Noten, Gucci en Valentino

Met behulp van Jacquard zijn ibeldigoneelweven exerte te verfrasen en te verstgeen. En gelukkig zijn mooie zijde stoffen weer een aantal successen de trend. Dries van Noten is een grof liefhebber. Zijn zijde collecties bevatten regelmatig Jacquard. Alexandre Michele van Gucci gebruikt Jacquard voor zijn kleurrijke jurken. Ook Valentino, Giorgio Armani, Versace, Ermanno Scervino en Fendi diversa stilvolle van Jacquard in de keke-zomercollecties. mOoor trend wordt doorgestoten naar het dsaesjoordgeoede herfst-winter seizoen 2018. Daar zagen we Jacquardkoekaten en tweeeds bij onder anderen Prada, Victoria Beckham, N°21, MSGM, Etro, Dsc, Dolce & Gabbana, Moncler Gamme Rouge, Alberta Ferretti en Stella McCartney. Sydeen.xxxx MBFWA event: Jacquard voorts bij Sydeen & Sydeen is een bomberjack, bij Maaike van den Abbeele is kleding in ik ons ses en bij Alexandra Frisks is een kort jopo.

SHARE

GERELATEERDE ARTIKELEN